

esi Learning

Curso Gratuito

Seguridad Informática y Firma Digital

50 Horas

Formato **Online**

UNIÓN EUROPEA
Fondo Social Europeo
El FSE invierte en tu futuro

GOBIERNO DE ESPAÑA
MINISTERIO DE TRABAJO Y ECONOMÍA SOCIAL
SERVICIO PÚBLICO DE EMPLEO ESTATAL
SEPE

Curso

Seguridad Informática y Firma Digital

Curso
Subvencionado

Duración
50 Horas

Modalidad
Online

Inicio
Próximamente

Dirigido a
Trabajadores de Castilla y León

IFCM026PO

¿Qué vas a aprender?

Con este curso online y subvencionado de **ESI Learning** aprenderás a diferenciar la firma electrónica de la firma digital, identificar los distintos certificados digitales y reconocer amenazas como la suplantación de identidad.

Infórmate sobre **nuestros programas formativos subvencionados** llamando al **640 334 274** o envía un correo electrónico a **formacion@esilearning.es**

Solicita Información

Haz click en el botón para acceder al formulario de inscripción.



Objetivos

El **objetivo** de este curso es **adquirir los conocimientos fundamentales sobre seguridad informática, firma electrónica y digital, certificados digitales y sistemas de protección de la información en el entorno empresarial.**

- **Diferenciar la firma electrónica de la firma digital,** comprendiendo sus características y aplicaciones en entornos digitales.
- **Identificar los distintos tipos de certificados digitales,** reconociendo sus características y finalidades en la seguridad de las comunicaciones.
- **Reconocer las principales amenazas a la autenticidad digital,** especialmente los riesgos asociados a la suplantación de identidad o spoofing.
- **Conocer los sistemas y protocolos de seguridad informática empresarial,** identificando las principales medidas de protección y tecnologías utilizadas.

Contenidos

FIRMA ELECTRÓNICA / FIRMA DIGITAL

TIPOS DE CERTIFICADOS

- Certificados de Servidor (SSL: Capa de zócalos seguro).
- Microsoft Server Gated Cryptography Certificates (Certificados de CGC, una extensión del protocolo SSL ofrecida por Microsoft).
- Certificados Canalizadores.
- Certificados de Correo Electrónico.
- Certificados de Valoración de páginas WEB.
- Certificados de Sello, Fecha y Hora.

SISTEMAS DE SEGURIDAD EN LA EMPRESA

- Sistemas pasivos y reactivos.
- Suplantación o spoofing:
  - SET (Secure Electronic Transaction)
  - PGP (Enterprise Security).
  - SSL (Secure Socket Layout).

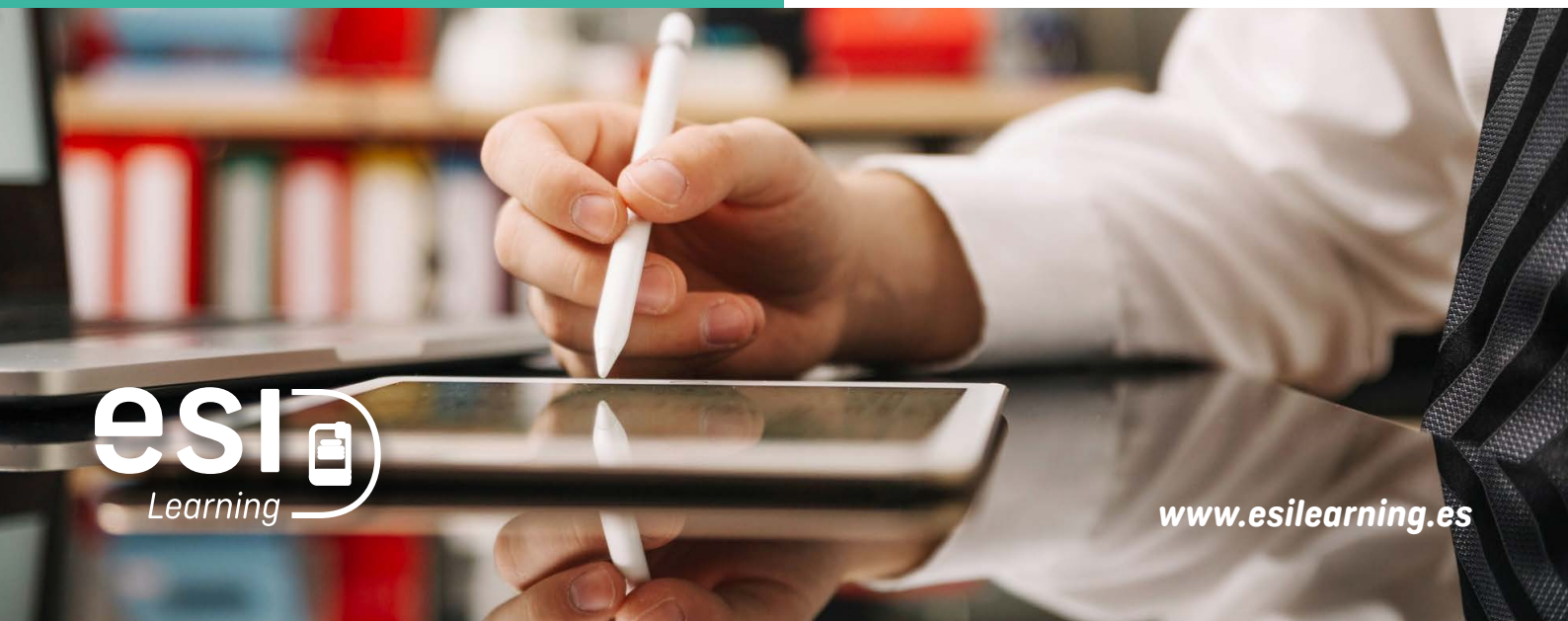

Inscripción **Gratuita**



Solicita *Información*

Puedes inscribirte ya. ***¡No te quedes sin tu plaza!***

Contacta con nosotros y solicita información sobre nuestros cursos subvencionados llamando al **640 334 274** (Whatsapp disponible), al teléfono **983 397 622** o envía un correo electrónico a **formacion@esilearning.es**

Puedes rellenar el formulario de solicitud de inscripción en el siguiente **enlace.** Completa tus datos, y contactaremos contigo.

Inscríbete Ya

Haz click en el botón para acceder al formulario de inscripción.



Curso
Seguridad Informática y Firma Digital

Plazas Limitadas

esi Learning

983 397 622 | 640 334 274

formacion@esilearning.es

www.esilearning.es

Calle Ginés de Sepúlveda, 2,
47007, Valladolid