

esi Learning

Curso Gratuito

Maquetación Digital con Adobe Indesign

88 Horas

Formato **Online**

UNIÓN EUROPEA
Fondo Social Europeo
El FSE invierte en tu futuro

GOBIERNO DE ESPAÑA
MINISTERIO DE TRABAJO Y ECONOMÍA SOCIAL
SERVICIO PÚBLICO DE EMPLEO ESTATAL
SEPE

Curso
Maquetación Digital con Adobe Indesign

Curso
Subvencionado

Duración
88 Horas

Modalidad
Online

Inicio
Próximamente

Dirigido a
Trabajadores de Castilla y León

ARGG019PO

¿Qué vas a aprender?

Con este curso online y subvencionado de **ESI Learning** aprenderás a utilizar Adobe InDesign de manera profesional, creando documentos, gestionando páginas maestras y trabajando con textos, imágenes, tablas y estilos.

Infórmate sobre **nuestros programas formativos subvencionados** llamando al **640 334 274** o envía un correo electrónico a **formacion@esilearning.es**

Solicita Información

Haz click en el botón para acceder al formulario de inscripción.

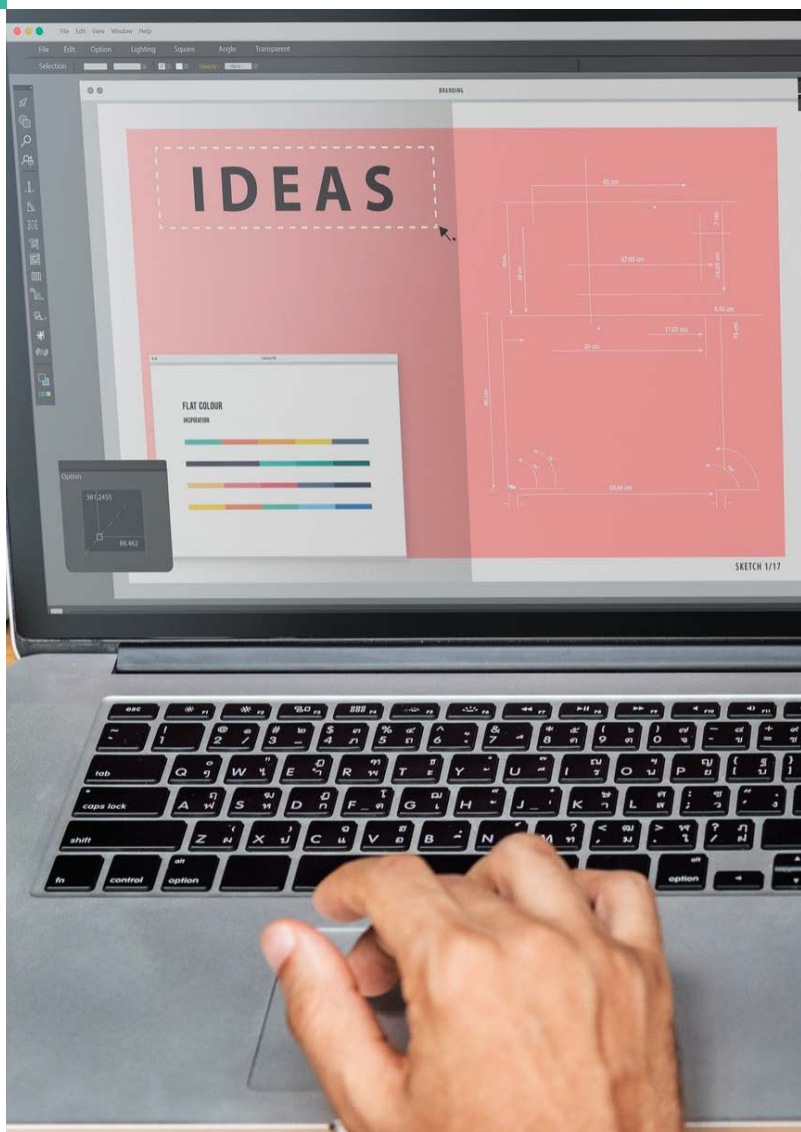

Objetivos

El **objetivo** de este curso es **adquirir las competencias necesarias para diseñar y maquetar publicaciones profesionales con Adobe InDesign,** aplicando las técnicas y herramientas propias del diseño editorial.

- Conocerás las **herramientas de Adobe InDesign** para crear y organizar documentos editoriales.
- **Aprenderás a trabajar con objetos,** marcos de texto y páginas maestras para estructurar publicaciones.
- **Dominarás la integración de imágenes, tablas, estilos y colores** para crear composiciones profesionales.
- **Prepararás tus proyectos editoriales para su exportación en PDF** e impresión, garantizando una presentación adecuada.

Contenidos

1. Introducción a InDesign.
2. Crear documentos.
3. Trabajar con objetos.
4. Páginas maestras.
5. Marcos de texto.
6. Trabajo con texto (I).
7. Trabajo con texto (II).
8. Estilos y otras herramientas.
9. Incorporar imágenes.
10. Más sobre imágenes.
11. Trabajo con tablas.
12. Composiciones especiales.
13. Control de la composición.
14. Tablas de contenido e índices.
15. Libros.
16. Trabajo avanzado con color.
17. Crear archivos PDF.
18. Impresión.

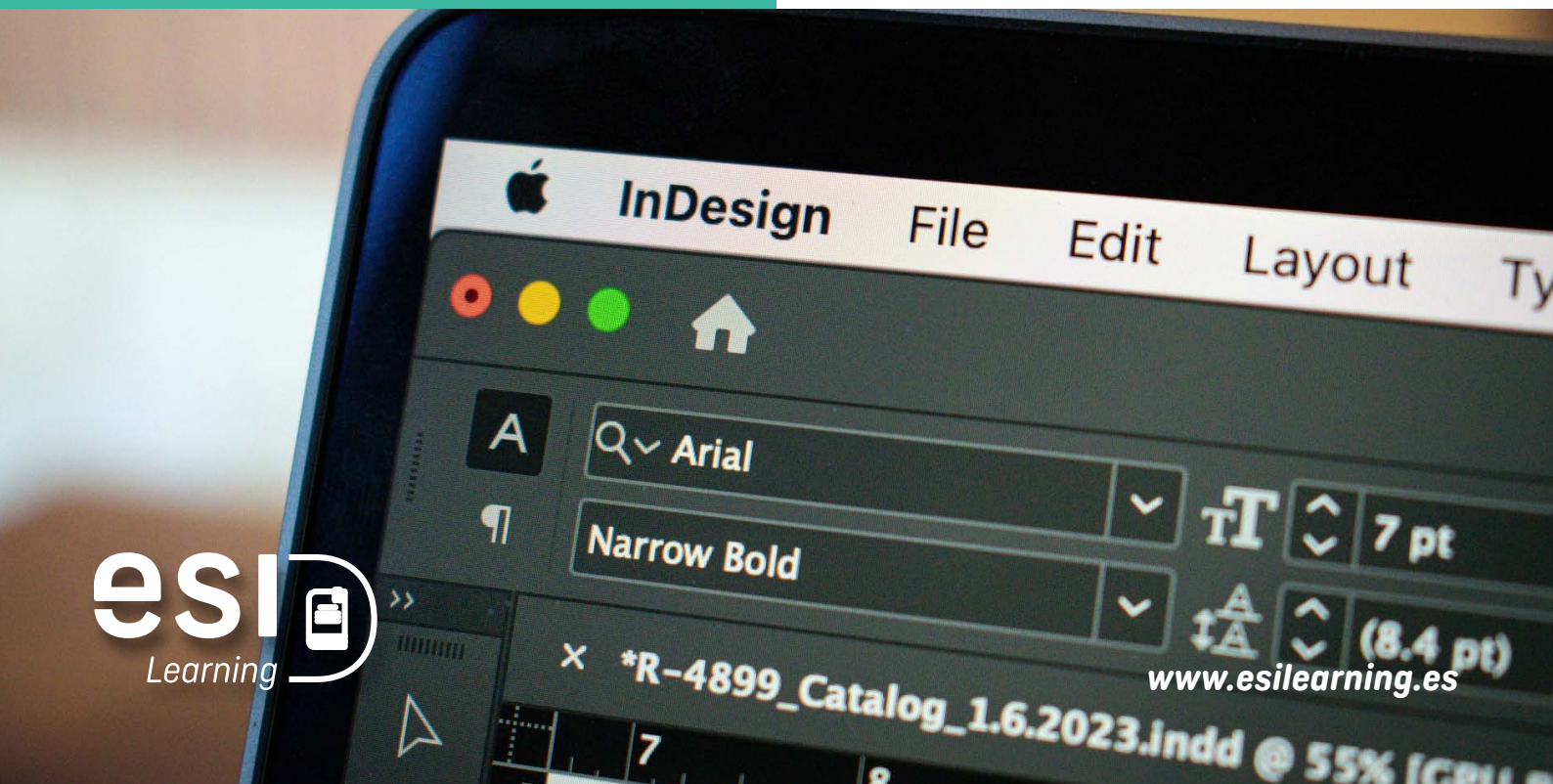

esi Learning

www.esilearning.es

Inscripción Gratuita

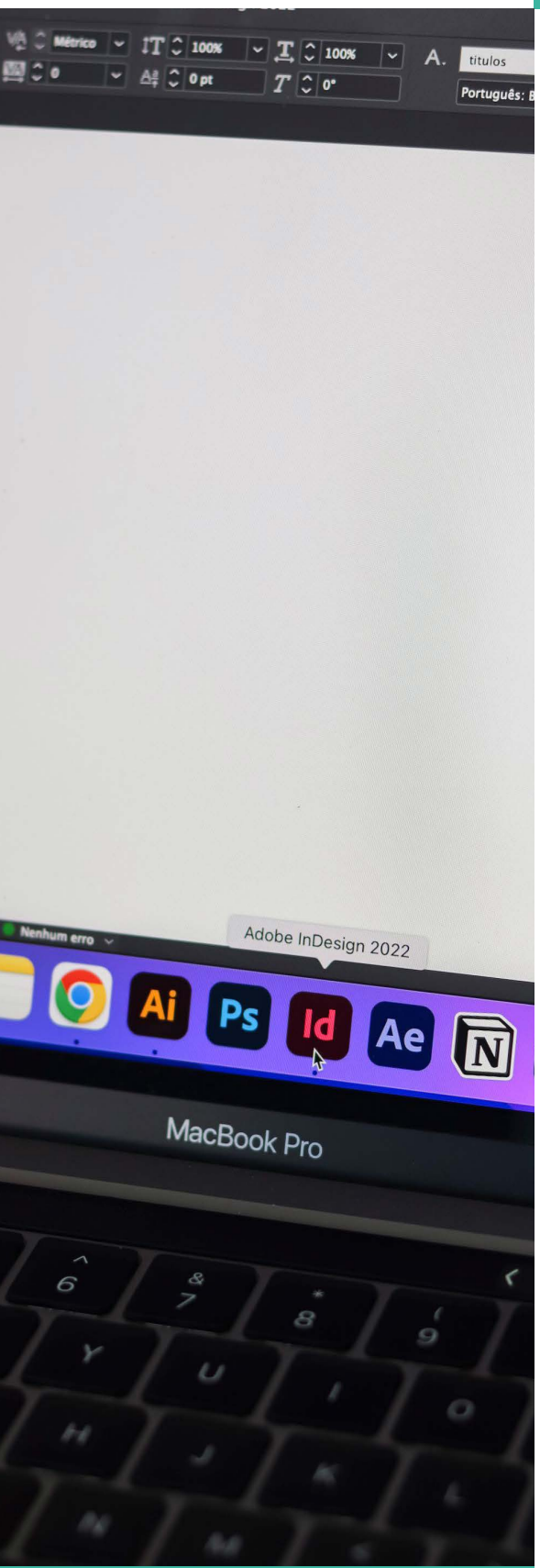

Solicita *Información*

Puedes inscribirte ya. ***¡No te quedes sin tu plaza!***

Contacta con nosotros y solicita información sobre nuestros cursos subvencionados llamando al **640 334 274** (Whatsapp disponible), al teléfono **983 397 622** o envía un correo electrónico a **formacion@esilearning.es**

Puedes rellenar el formulario de solicitud de inscripción en el siguiente **enlace.** Completa tus datos, y contactaremos contigo.

Inscríbete Ya

Haz click en el botón para acceder al formulario de inscripción.



Curso
Maquetación Digital con Adobe Indesign

Plazas Limitadas

esi Learning

983 397 622 | 640 334 274

formacion@esilearning.es

www.esilearning.es

Calle Ginés de Sepúlveda, 2,
47007, Valladolid